**ANALISIS RENTABILITAS UNTUK MENGETAHUI EFISIENSI PENGGUNAAN
MODAL TERHADAP KEMAMPUAN MENGHASILKAN LABA PADA PT JASA
MARGA (PERSERO) JAKARTA**

Sri Astuty Ratnasari Manggu

Program Studi Akuntansi, Fakultas Ekonomi Universitas Sulawesi Barat
sriastutyrm@gmail.com

Abstrak

Penelitian ini bertujuan untuk mengetahui keadaan rentabilitas PT Jasa Marga (Persero) serta mengetahui efisiensi penggunaan modal PT Jasa Marga (Persero) dalam kaitannya dengan kemampuannya menghasilkan laba. Metode analisis data yang digunakan adalah pengukuran rasio rentabilitas yang digunakan untuk mengetahui kemampuan perusahaan menghasilkan laba dengan memanfaatkan seluruh modal yang dimiliki. Hasil penelitian ini menunjukkan bahwa fluktuasi yang terjadi pada rentabilitas perusahaan disebabkan oleh profit margin perusahaan yang juga berfluktuasi akibat komponen beban usaha perusahaan yang mengalami peningkatan dari tahun ke tahun sehingga mempengaruhi pencapaian laba usaha yang pada akhirnya mempengaruhi pencapaian rentabilitas perusahaan.

Kata Kunci: *Rentabilitas, Efisiensi Penggunaan Modal, Laba*

Abstract

This study aims to determine the state of profitability of PT Jasa Marga (Persero) and know the efficiency of capital use of PT Jasa Marga (Persero) in relation to its ability to generate profits. The method of data analysis used is the measurement of rentability ratios used to determine the ability of companies to generate profits by utilizing all the capital owned. The results of this study indicate that the fluctuations occurring in the profitability of the company is due to the profit margin of the company that also fluctuates due to the components of the company's business expenses that increase from year to year, which affects the achievement of business profits that ultimately affect the achievement of corporate profitability.

Keywords: *Profitability, Efficiency of Capital, Profit*

PENDAHULUAN

Dalam pengelolaan masalah keuangannya, perusahaan melaksanakan tiga keputusan penting, yaitu keputusan investasi, pendanaan, dan dividen. Ketiga keputusan dalam bidang keuangan tersebut dimaksudkan agar dapat mencapai tujuan utama perusahaan, yaitu maksimisasi laba dan kekayaan pemilik perusahaan. Dalam hubungannya dengan keinginan perusahaan untuk dapat mencapai laba yang maksimal, maka seorang manajer harus sedapat mungkin mengetahui sampai sejauh mana kemampuan modal yang dimiliki dalam menghasilkan keuntungan. Untuk itu, guna mengetahui apakah perusahaan telah menggunakan modalnya secara efektif dan efisien, maka dalam hal ini dapat digunakan analisis rentabilitas, yaitu analisis yang membandingkan besarnya modal yang digunakan oleh perusahaan dalam suatu kurun waktu dengan besarnya laba yang diperoleh. Dari beberapa jenis rasio yang ada, rentabilitas merupakan kriteria umum yang dipakai untuk mengukur tingkat efisiensi kegiatan perusahaan. Dengan pencapaian laba yang maksimal tersebut tentunya dapat mendorong para pemilik modal untuk terus menanamkan modalnya pada perusahaan. Bambang Riyanto (2001 : 35), menjelaskan : “Rentabilitas suatu perusahaan menunjukkan perbandingan antara laba dengan aktiva atau modal yang menghasilkan laba tersebut.” Dengan kata lain rentabilitas adalah kemampuan suatu perusahaan untuk menghasilkan laba selama periode tertentu. Sementara itu, Suad Husnan dan Enny Pudjiastuti (2004 : 72-73), memberikan batasan rentabilitas ekonomi sebagai rasio yang mengukur kemampuan aktiva perusahaan memperoleh laba dari operasi perusahaan.

Adapun pengertian efisiensi menurut Winarno dan Ismaya (2003 : 178) dikatakan bahwa efisiensi adalah 1. Hubungan atau perbandingan antara faktor keluaran (output) barang dan jasa dengan masukan (input) yang langka dalam suatu unit kerja; 2. Menjalankan sesuatu dengan tidak membuang-buang waktu, tenaga, dan biaya. Pendapat lainnya diungkapkan oleh Sartono (2000 : 3) efisien dalam pembiayaan investasi akan tercermin dalam perolehan dengan biaya minimum.

METODE

Penelitian ini menggunakan pendekatan deskriptif kuantitatif dikarenakan menggunakan perhitungan rasio-rasio rentabilitas untuk mengetahui pencapaian rentabilitas di perusahaan serta menjelaskan bagaimana efisiensi penggunaan modal perusahaan terhadap kemampuannya menghasilkan laba sebagaimana yang tergambar dalam pencapaian rasio rentabilitas perusahaan tersebut.

HASIL DAN PEMBAHASAN

A. Analisis Rentabilitas Ekonomi (*Return On Assets/ ROA*)

Dengan mengamati laporan keuangan perusahaan PT Jasa Marga (Persero) pada 5 (lima) periode yaitu mulai tahun 2000 sampai tahun 2004, maka perhitungan rentabilitas ekonomi (ROA) dapat dilakukan dengan menggunakan formula sebagai berikut :

Rentabilitas Ekonomi = Profit Margin x Operating Assets Turnover

Tabel 1. Rentabilitas Ekonomi

PT Jasa Marga (Persero)

Ket	Tahun					Perubahan			
	2000 (%)	2001 (%)	2002 (%)	2003 (%)	2004 (%)	2000-2001	2001-2002	2002-2003	2003-2004
PM	33,71	27,39	22,83	29,29	33,32	(6,32 %)	(4,56 %)	6,46 %	4,03 %
OAT	0,22 x	0,24 x	0,22 x	0,22 x	0,21 x	0,02 kali	(0,02 kali)	0 %	(0,01 kali)
ROA	7,46	6,59	5,02	6,55	6,82	(0,87 %)	(1,57 %)	1,53 %	0,27 %

Pada tahun 2000 *profit margin* sebesar 33,71 %, pada tahun 2001 mengalami penurunan sebesar 6,32 % sehingga *profit margin* yang diperoleh hanya sebesar 27,39 %. Begitu pula pada tahun 2002, penurunan *profit margin* mengalami penurunan menjadi 22,83 % atau menurun sebesar 4,56 % dari tahun 2001. Selanjutnya pada tahun 2003, *profit margin* yang dihasilkan perusahaan mengalami peningkatan menjadi 29,29 %. Dan akhirnya pada tahun 2004 mengalami peningkatan kembali hingga mencapai 33,32 %. Sementara itu, *operating assets turnover* perusahaan juga mengalami fluktuasi meskipun tidak sebesar fluktuasi yang terjadi pada *profit margin* perusahaan. Akibat fluktuasi yang terjadi baik pada profit margin maupun pada *operating assets turnover* selama lima tahun terakhir, menyebabkan rentabilitas ekonomi perusahaan pun mengalami fluktuasi. Untuk menilai bagaimana kinerja keuangan dari rasio *profit margin*, *operating assets turnover* dan ROA, kita dapat menggunakan Metode Rata-Rata Sederhana (*simple average*). Metode ini digunakan untuk memudahkan dalam melakukan penilaian kinerja keuangan dari rasio-rasio yang berfluktuasi.

1. Rata-rata Profit Margin

$$\bar{X} = \frac{33,71\% + 27,39\% + 22,83\% + 29,29\% + 33,32\%}{5} = \frac{146,54\%}{5} = 29,31\%$$

Dari perhitungan di atas maka kita mendapat gambaran bahwa kinerja perusahaan dilihat dari rasio *profit margin*nya masih rendah. Hal ini tampak dari rata-rata *profit margin*nya selama lima tahun lebih rendah daripada tahun dasarnya, 29,31 % < 33,71 %.

2. Rata-rata Operating Assets Turnover

$$\bar{X} = \frac{0,22 + 0,24 + 0,22 + 0,22 + 0,24}{5} = \frac{1,14}{5} = 0,228 \text{ kali} = 0,23 \text{ kali}$$

Dari perhitungan di atas maka kita mendapat gambaran bahwa kinerja perusahaan dilihat dari rasio *operating assets turnover*nya jauh lebih baik. Hal ini tampak dari rata-rata *operating assets turnover* selama lima tahun lebih besar daripada tahun dasarnya, 0,23 > 0,22.

Rata-rata Rentabilitas ekonomi

$$\bar{X} = \frac{7,46 \% + 6,59 \% + 5,02 \% + 6,55 \% + 6,82 \%}{5} = \frac{32,44 \%}{5} = 6,48 \%$$

Dari perhitungan di atas maka kita mendapat gambaran bahwa kinerja perusahaan dilihat dari rentabilitas ekonomi masih rendah. Hal ini tampak dari rata-rata rentabilitas ekonomi selama lima tahun lebih rendah daripada tahun dasarnya, 6,48 % < 7,46 %.

Grafik 1

Perkembangan & Rata-Rata *Profit Margin*, *Operating Assets Turnover* dan Rentabilitas Ekonomi PT Jasa Marga

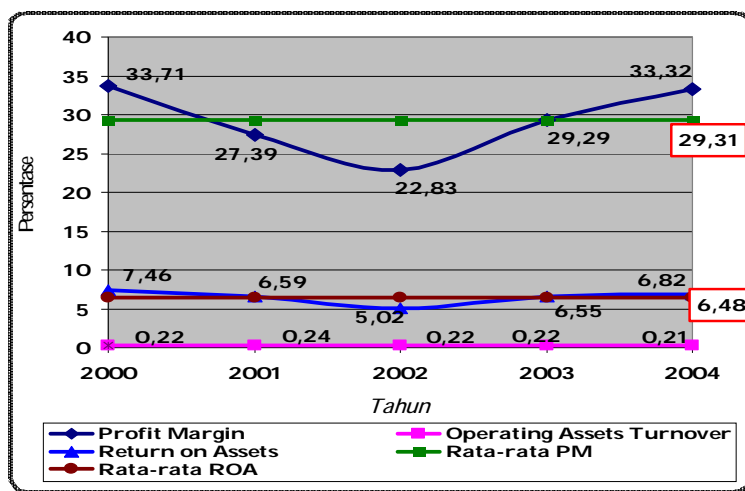

Gambar 1. Grafik Perkembangan dan rata-rata profit margin

B. Analisis Efisiensi Penggunaan Modal Terhadap Kemampuan Menghasilkan Laba

Untuk melihat efisien tidaknya sebuah perusahaan dalam kaitannya dengan pencapaian laba, maka alat analisis yang dapat digunakan adalah menganalisis pencapaian rentabilitas perusahaan tersebut dengan melihat komponen-komponen yang menentukan besarnya rentabilitas itu sendiri.

KESIMPULAN

Fluktuasi yang terjadi pada rentabilitas ekonomi PT Jasa Marga (Persero) Jakarta disebabkan oleh terjadinya fluktuasi pada *profit margin*. Fluktuasi *profit margin* disebabkan oleh persentase pertambahan laba usaha yang diperoleh lebih kecil dibandingkan dengan persentase pertambahan penjualan. Selain itu komponen beban usaha perusahaan juga mengalami peningkatan dari tahun ke tahun sehingga mempengaruhi pencapaian laba usaha yang pada akhirnya mempengaruhi pencapaian rentabilitas ekonomi perusahaan.

PT Jasa Marga (Persero) belum mengelola dananya secara efisien, hal ini dapat dilihat dari meningkatnya biaya usaha selama empat tahun yang menyebabkan pencapaian rentabilitas perusahaan yang rendah. Hal ini menyebabkan pencapaian rentabilitas perusahaan yang rendah, di mana rata-rata rentabilitas ekonomi yang dicapai lebih rendah daripada tahun dasarnya.

Ketidakmampuan perusahaan dalam mengendalikan biaya yang timbul yang kemudian menyebabkan pencapaian rentabilitas yang belum maksimal inilah yang menggambarkan belum efisiennya penggunaan modal oleh perusahaan.

DAFTAR PUSTAKA

- Husnan,S dan Enny Pudjiastuti. (2004). Dasar-Dasar Manajemen Keuangan (Edisi 4). Yogyakarta: UPP AMP YKPN.
- Riyanto,B. (2001). Dasar Dasar Pembelanjaan Perusahaan. Yogyakarta: BPFE.
- Sartono, A. (2000). Manajemen Keuangan (Edisi 3). Yogyakarta: BPFE.
- Winarno, S dan Sujana Ismaya. (2003). Kamus Besar Ekonomi. Bandung: Pustaka Grafika.
www.jasamarga.com
www.idx.co.id